Meine PowerDirector Einstellungen.

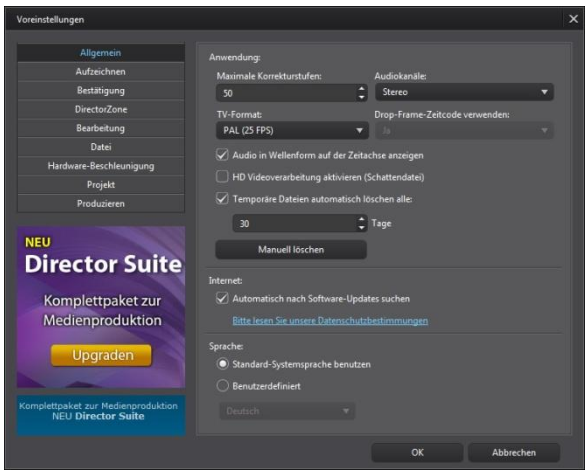

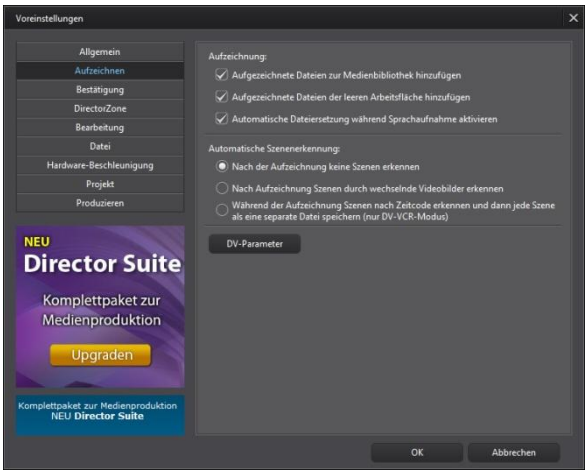

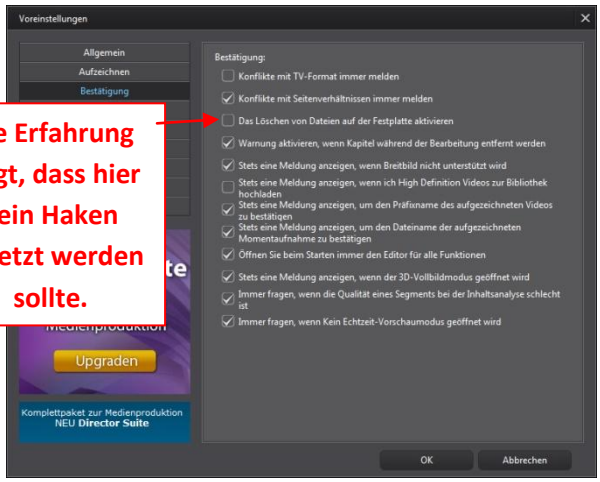

Die Erfahrung zeigt, dass hier kein Haken gesetzt werden sollte.

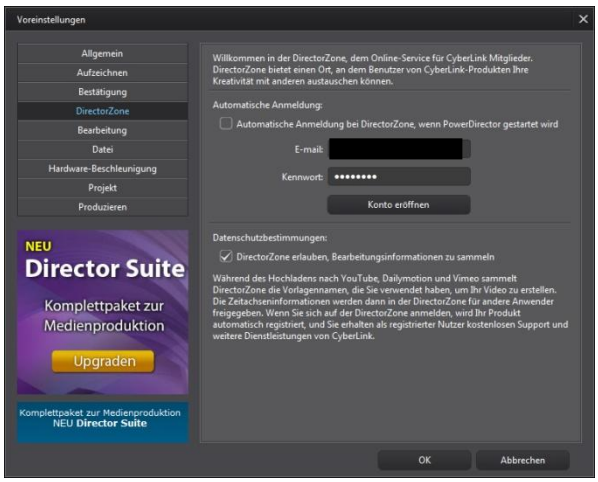

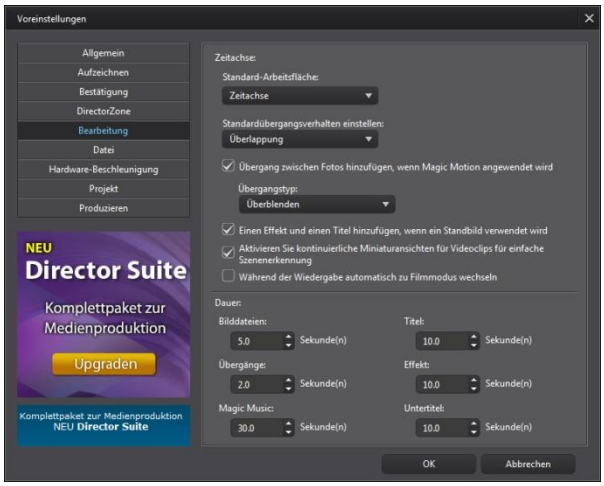

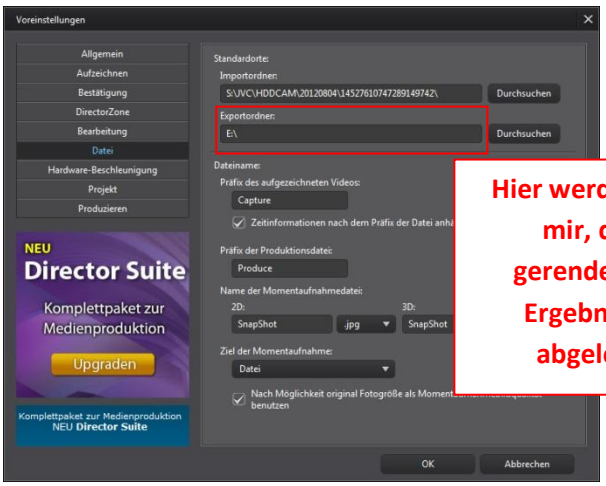

Hier werden bei mir, die gerenderten Ergebnisse abgelegt

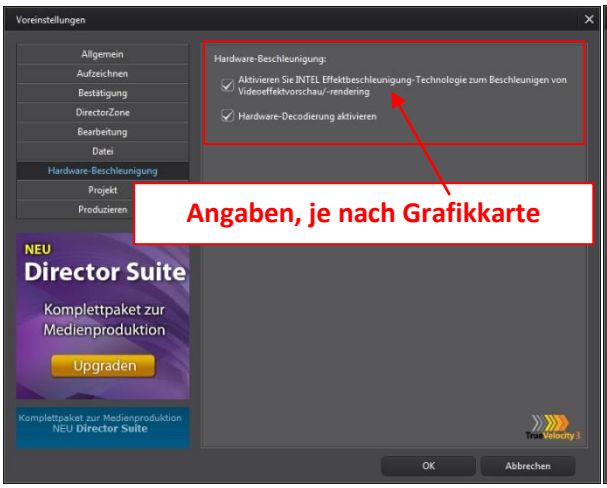
Voreinstellungen
Allgemein
Aufzeichnen
Bestätigung
DirectorZone
Bearbeitung
Datei
Hardware-Beschleunigung
Projekt
Produzieren
Hardware-Beschleunigung:
Aktivieren Sie INTEL Effektbeschleunigung-Technologie zum Beschleunigen von Videoeffektvorschau/-rendering
Hardware-Decodierung aktivieren
Angaben, je nach Grafikkarte
NEU
Director Suite
Komplettpaket zur Medienproduktion
Upgraden
Komplettpaket zur Medienproduktion
NEU Director Suite
OK
Abbrechen

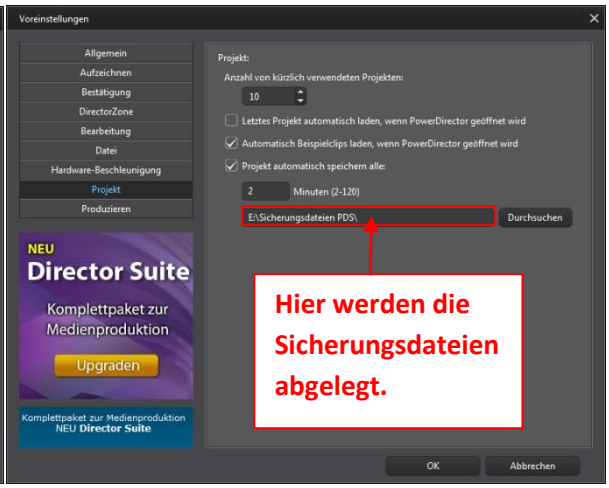
Voreinstellungen
Allgemein
Aufzeichnen
Bestätigung
DirectorZone
Bearbeitung
Datei
Hardware-Beschleunigung
Projekt
Produzieren
Projekt:
Anzahl von kürzlich verwendeten Projekten:
10
Letztes Projekt automatisch laden, wenn PowerDirector geöffnet wird
Automatisch Beispielclips laden, wenn PowerDirector geöffnet wird
Projekt automatisch speichern alle:
2
Minuten (2-120)
E:\Sicherungsdateien PDS\
Durchsuchen
Hier werden die Sicherungsdateien abgelegt.
NEU
Director Suite
Komplettpaket zur Medienproduktion
Upgraden
Komplettpaket zur Medienproduktion
NEU Director Suite
OK
Abbrechen

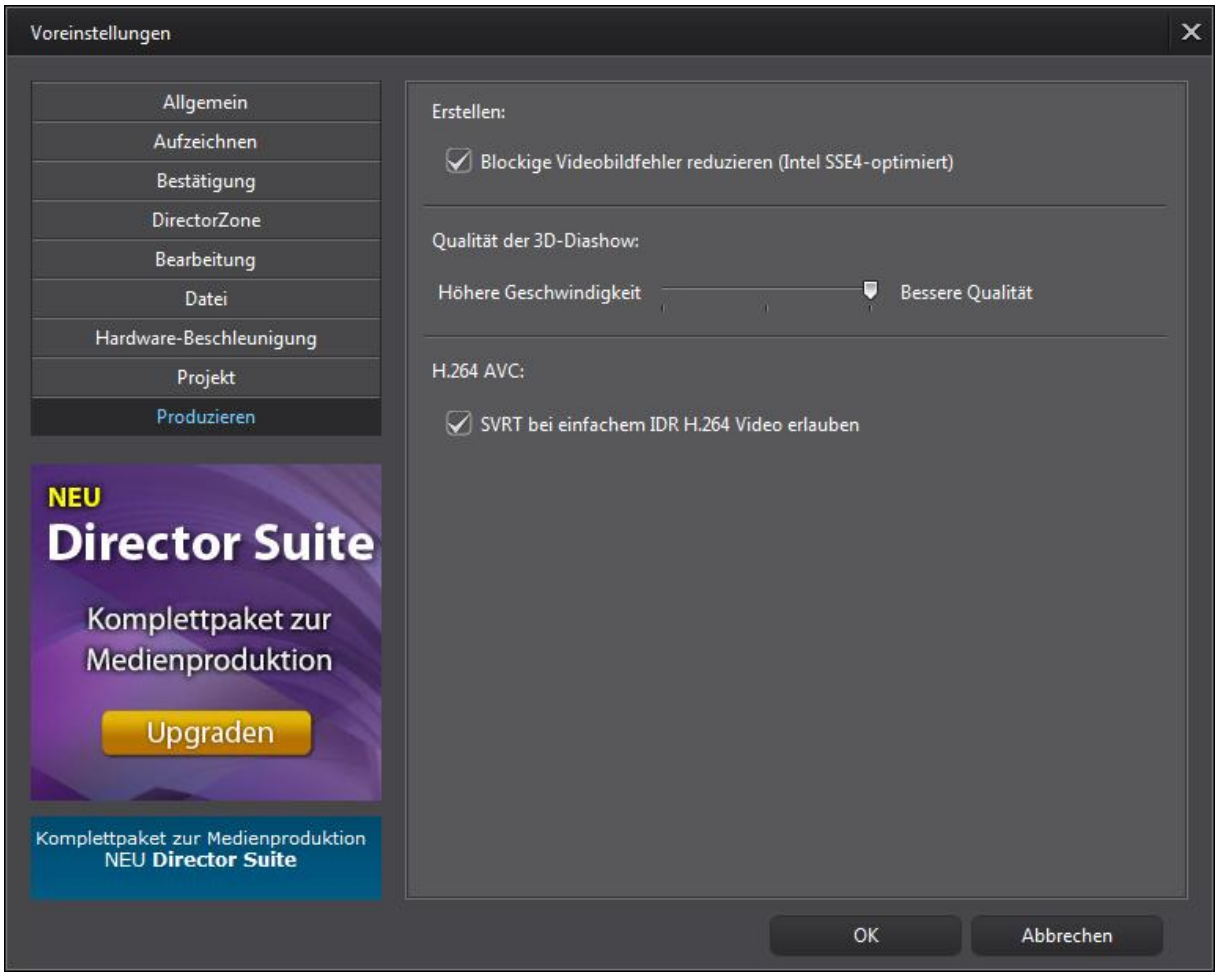
Voreinstellungen
Allgemein
Aufzeichnen
Bestätigung
DirectorZone
Bearbeitung
Datei
Hardware-Beschleunigung
Projekt
Produzieren
Erstellen:
Blockige Videobildfehler reduzieren (Intel SSE4-optimiert)
Qualität der 3D-Diashow:
Höhere Geschwindigkeit
Bessere Qualität
H.264 AVC:
SVRT bei einfachem IDR H.264 Video erlauben
NEU
Director Suite
Komplettpaket zur Medienproduktion
Upgraden
Komplettpaket zur Medienproduktion
NEU Director Suite
OK
Abbrechen